

(5 -2)

中華民國 108 年度  
( 108 年 1 月 1 日至 108 年 12 月 31 日 )

中央政府前瞻基礎建設計畫第 2 期特別預算  
年度會計報告

(中華民國 108 年度至 109 年度)

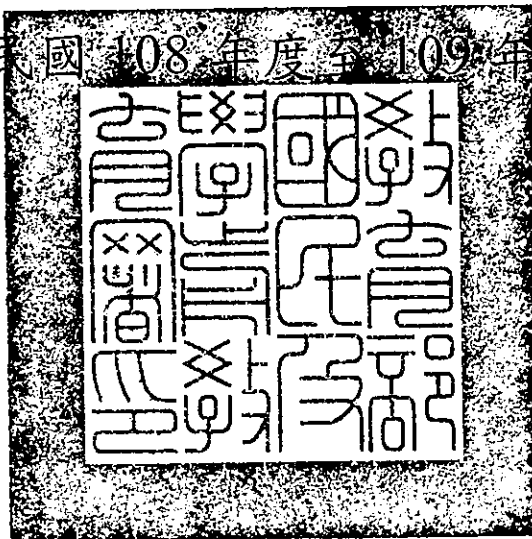

教育部國民及學前教育署編印

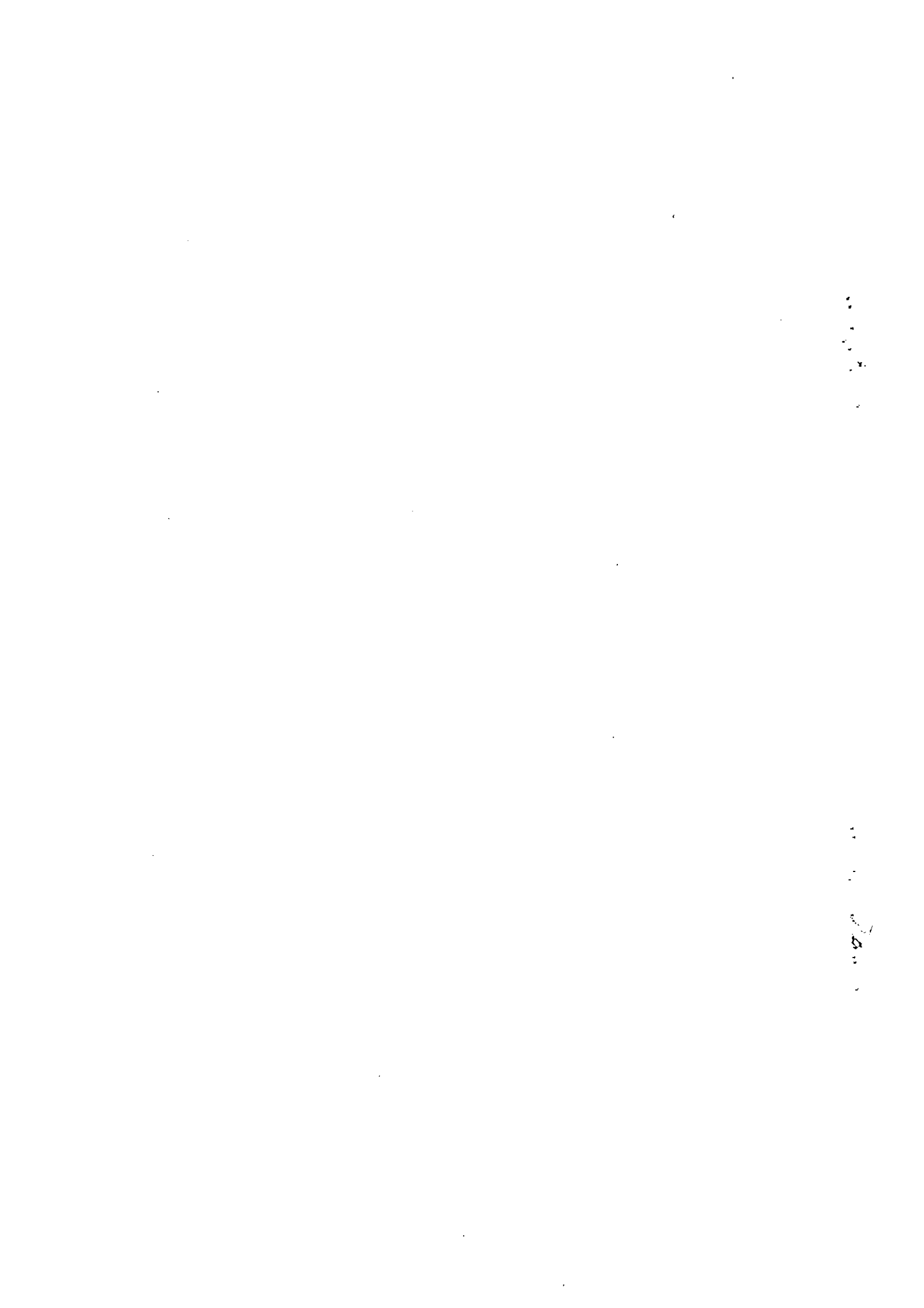

# 目 次

|                    |       |
|--------------------|-------|
| 一、歲出預算執行表—本年度部分    | 2-5   |
| 二、歲出預算執行累計表        | 6-9   |
| 三、平衡表              | 10    |
| 四、資本資產表            | 11    |
| 五、現金出納表            | 12    |
| 六、長期投資明細表          | 13    |
| 七、資本資產變動表          | 14-15 |
| 八、歲出用途別科目分析表—本年度部分 | 16-17 |
| 九、歲出用途別科目分析累計表     | 18-19 |

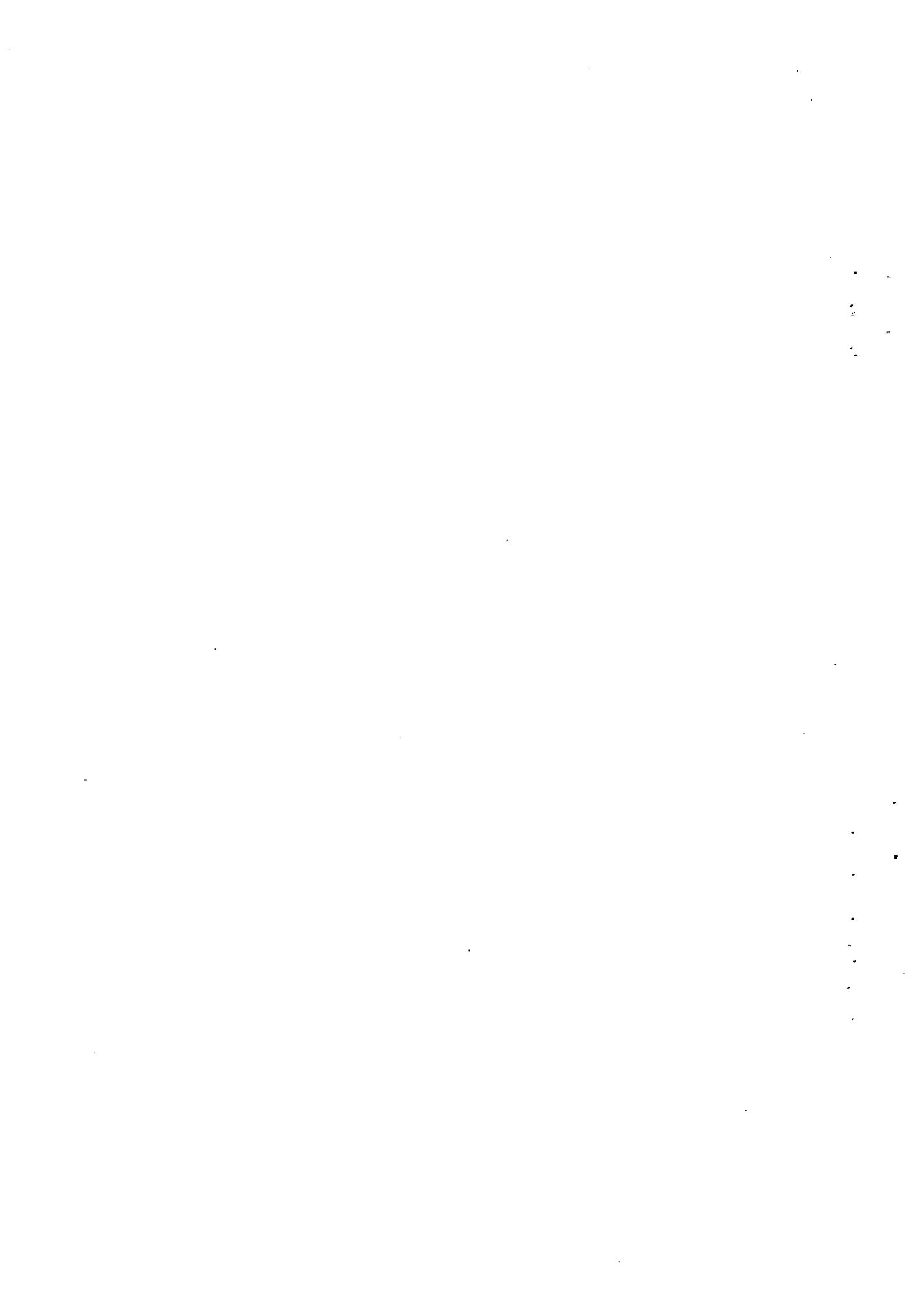

本 頁 空 白

教育部國民及  
歲出預算執行  
中華民國

經資門分列

| 科 目 |    |    |    | 全 部 計 畫 預 算 數                       |               |             | 分 配           |                |
|-----|----|----|----|-------------------------------------|---------------|-------------|---------------|----------------|
| 款   | 項  | 目  | 節  | 名 稱                                 | 原 預 算 數       | 預 算 增 減 數   | 合 計           | 本 年 度<br>分 配 數 |
| 05  |    |    |    | 0020000000-0<br>教育部主管               | 6,107,422,000 | 0           | 6,107,422,000 | 3,554,593,000  |
|     | 02 |    |    | 0020100000-2<br>國民及學前教育署            | 6,107,422,000 | 0           | 6,107,422,000 | 3,554,593,000  |
|     |    | 01 |    | 5120101000-5<br>數位建設                | 1,378,442,000 | 0           | 1,378,442,000 | 711,748,000    |
|     |    |    | 01 | 5120101010-9<br>建設下世代科研與智慧<br>學習環境  | 353,764,000   | -374,532    | 353,389,468   | 191,784,468    |
|     |    |    |    | 04<br>獎補助費                          | 353,764,000   | -374,532    | 353,389,468   | 191,784,468    |
|     |    |    | 01 | 5120101010-9*<br>建設下世代科研與智慧<br>學習環境 | 1,024,678,000 | 374,532     | 1,025,052,532 | 519,963,532    |
|     |    |    |    | 03<br>設備及投資                         | 494,406,000   | -1,475,321  | 492,930,679   | 230,622,679    |
|     |    |    |    | 04<br>獎補助費                          | 530,272,000   | 1,849,853   | 532,121,853   | 289,340,853    |
|     |    | 02 |    | 5120102000-0<br>城鄉建設                | 1,234,599,000 | 0           | 1,234,599,000 | 615,050,000    |
|     |    |    | 01 | 5120102010-4*<br>校園社區化改造            | 1,234,599,000 | 0           | 1,234,599,000 | 615,050,000    |
|     |    |    |    | 03<br>設備及投資                         | 175,932,000   | 11,968,200  | 187,900,200   | 107,968,200    |
|     |    |    |    | 04<br>獎補助費                          | 1,058,667,000 | -11,968,200 | 1,046,698,800 | 507,081,800    |
|     |    | 03 |    | 5120103000-6*<br>少子化友善育兒空間建設        | 764,395,000   | 0           | 764,395,000   | 764,395,000    |
|     |    |    |    | 04<br>獎補助費                          | 764,395,000   | 0           | 764,395,000   | 764,395,000    |
|     |    | 04 |    | 5120104000-1<br>人才培育促進就業建設          | 206,000,000   | -81,374,170 | 124,625,830   | 21,625,830     |
|     |    |    |    | 04<br>獎補助費                          | 206,000,000   | -81,374,170 | 124,625,830   | 21,625,830     |

學前教育署  
表-本年度部分  
108年度

單位:新臺幣元

| 預算數           |               | 本年度支出數        |     |               | 分配數餘額<br>(1)-(2) |
|---------------|---------------|---------------|-----|---------------|------------------|
| 以前年度<br>分配數餘額 | 合計<br>(1)     | 實現數           | 預付數 | 合計<br>(2)     |                  |
| 0             | 3,554,593,000 | 3,416,858,841 | 0   | 3,416,858,841 | 137,734,159      |
| 0             | 3,554,593,000 | 3,416,858,841 | 0   | 3,416,858,841 | 137,734,159      |
| 0             | 711,748,000   | 704,057,996   | 0   | 704,057,996   | 7,690,004        |
| 0             | 191,784,468   | 185,591,840   | 0   | 185,591,840   | 6,192,628        |
| 0             | 191,784,468   | 185,591,840   | 0   | 185,591,840   | 6,192,628        |
| 0             | 519,963,532   | 518,466,156   | 0   | 518,466,156   | 1,497,376        |
| 0             | 230,622,679   | 230,327,868   | 0   | 230,327,868   | 294,811          |
| 0             | 289,340,853   | 288,138,288   | 0   | 288,138,288   | 1,202,565        |
| 0             | 615,050,000   | 586,295,936   | 0   | 586,295,936   | 28,754,064       |
| 0             | 615,050,000   | 586,295,936   | 0   | 586,295,936   | 28,754,064       |
| 0             | 107,968,200   | 105,450,395   | 0   | 105,450,395   | 2,517,805        |
| 0             | 507,081,800   | 480,845,541   | 0   | 480,845,541   | 26,236,259       |
| 0             | 764,395,000   | 664,235,000   | 0   | 664,235,000   | 100,160,000      |
| 0             | 764,395,000   | 664,235,000   | 0   | 664,235,000   | 100,160,000      |
| 0             | 21,625,830    | 21,625,830    | 0   | 21,625,830    | 0                |
| 0             | 21,625,830    | 21,625,830    | 0   | 21,625,830    | 0                |

教育部國民及  
歲出預算執行  
中華民國

經資門分列

| 科 目 |   |    |    | 全 部 計 畫 預 算 數               |               |             | 分 配           |                |
|-----|---|----|----|-----------------------------|---------------|-------------|---------------|----------------|
| 款   | 項 | 目  | 節  | 名 稱                         | 原 預 算 數       | 預 算 增 減 數   | 合 計           | 本 年 度<br>分 配 數 |
|     |   | 04 |    | 5120104000-1*<br>人才培育促進就業建設 | 2,523,986,000 | 81,374,170  | 2,605,360,170 | 1,441,774,170  |
|     |   |    | 03 | 設備及投資                       | 1,466,500,000 | -58,281,548 | 1,408,218,452 | 725,018,452    |
|     |   |    | 04 | 獎補助費                        | 1,057,486,000 | 139,655,718 | 1,197,141,718 | 716,755,718    |
|     |   |    |    | 經常門小計                       | 559,764,000   | -81,748,702 | 478,015,298   | 213,410,298    |
|     |   |    |    | 資本門小計                       | 5,547,658,000 | 81,748,702  | 5,629,406,702 | 3,341,182,702  |
|     |   |    |    | 合計                          | 6,107,422,000 | 0           | 6,107,422,000 | 3,554,593,000  |



學前教育署  
表-本年度部分  
108年度

單位:新臺幣元

| 預算數           |               | 本年度支出數        |     |               | 分配數餘額<br>(1)-(2) |
|---------------|---------------|---------------|-----|---------------|------------------|
| 以前年度<br>分配數餘額 | 合計<br>(1)     | 實現數           | 預付數 | 合計<br>(2)     |                  |
| 0             | 1,441,774,170 | 1,440,644,079 | 0   | 1,440,644,079 | 1,130,091        |
| 0             | 725,018,452   | 723,930,868   | 0   | 723,930,868   | 1,087,584        |
| 0             | 716,755,718   | 716,713,211   | 0   | 716,713,211   | 42,507           |
| 0             | 213,410,298   | 207,217,670   | 0   | 207,217,670   | 6,192,628        |
| 0             | 3,341,182,702 | 3,209,641,171 | 0   | 3,209,641,171 | 131,541,531      |
| 0             | 3,554,593,000 | 3,416,858,841 | 0   | 3,416,858,841 | 137,734,159      |

教育部國民及  
歲出預算執  
中華民國108

經資門分列

| 科 目 |    |    |    | 全 部 計 畫 預 算 數                       |               |             |               |
|-----|----|----|----|-------------------------------------|---------------|-------------|---------------|
| 款   | 項  | 目  | 節  | 名 稱                                 | 原預算數          | 預算增減數       | 合計(1)         |
| 05  |    |    |    | 0020000000-0<br>教育部主管               | 6,107,422,000 | 0           | 6,107,422,000 |
|     | 02 |    |    | 0020100000-2<br>國民及學前教育署            | 6,107,422,000 | 0           | 6,107,422,000 |
|     |    | 01 |    | 5120101000-5<br>數位建設                | 1,378,442,000 | 0           | 1,378,442,000 |
|     |    |    | 01 | 5120101010-9<br>建設下世代科研與智慧<br>學習環境  | 353,764,000   | -374,532    | 353,389,468   |
|     |    |    |    | 04<br>獎補助費                          | 353,764,000   | -374,532    | 353,389,468   |
|     |    |    | 01 | 5120101010-9*<br>建設下世代科研與智慧<br>學習環境 | 1,024,678,000 | 374,532     | 1,025,052,532 |
|     |    |    |    | 03<br>設備及投資                         | 494,406,000   | -1,475,321  | 492,930,679   |
|     |    |    |    | 04<br>獎補助費                          | 530,272,000   | 1,849,853   | 532,121,853   |
|     |    | 02 |    | 5120102000-0<br>城鄉建設                | 1,234,599,000 | 0           | 1,234,599,000 |
|     |    |    | 01 | 5120102010-4*<br>校園社區化改造            | 1,234,599,000 | 0           | 1,234,599,000 |
|     |    |    |    | 03<br>設備及投資                         | 175,932,000   | 11,968,200  | 187,900,200   |
|     |    |    |    | 04<br>獎補助費                          | 1,058,667,000 | -11,968,200 | 1,046,698,800 |
|     |    | 03 |    | 5120103000-6*<br>少子化友善育兒空間建設        | 764,395,000   | 0           | 764,395,000   |
|     |    |    |    | 04<br>獎補助費                          | 764,395,000   | 0           | 764,395,000   |
|     |    | 04 |    | 5120104000-1<br>人才培育促進就業建設          | 206,000,000   | -81,374,170 | 124,625,830   |
|     |    |    |    | 04<br>獎補助費                          | 206,000,000   | -81,374,170 | 124,625,830   |

學前教育署  
行累計表  
年度至109年度

單位:新臺幣元

| 累計分配數(2)      | 累計實現數(3)      | 預付累計數(4) | 分配數餘額(5)    | 全部計畫未分配預算數(6) |
|---------------|---------------|----------|-------------|---------------|
| 3,554,593,000 | 3,416,858,841 | 0        | 137,734,159 | 2,552,829,000 |
| 3,554,593,000 | 3,416,858,841 | 0        | 137,734,159 | 2,552,829,000 |
| 711,748,000   | 704,057,996   | 0        | 7,690,004   | 666,694,000   |
| 191,784,468   | 185,591,840   | 0        | 6,192,628   | 161,605,000   |
| 191,784,468   | 185,591,840   | 0        | 6,192,628   | 161,605,000   |
| 519,963,532   | 518,466,156   | 0        | 1,497,376   | 505,089,000   |
| 230,622,679   | 230,327,868   | 0        | 294,811     | 262,308,000   |
| 289,340,853   | 288,138,288   | 0        | 1,202,565   | 242,781,000   |
| 615,050,000   | 586,295,936   | 0        | 28,754,064  | 619,549,000   |
| 615,050,000   | 586,295,936   | 0        | 28,754,064  | 619,549,000   |
| 107,968,200   | 105,450,395   | 0        | 2,517,805   | 79,932,000    |
| 507,081,800   | 480,845,541   | 0        | 26,236,259  | 539,617,000   |
| 764,395,000   | 664,235,000   | 0        | 100,160,000 | 0             |
| 764,395,000   | 664,235,000   | 0        | 100,160,000 | 0             |
| 21,625,830    | 21,625,830    | 0        | 0           | 103,000,000   |
| 21,625,830    | 21,625,830    | 0        | 0           | 103,000,000   |

教育部國民及  
歲出預算執  
中華民國108

經資門分列

| 科 目 |   |    |    | 全 部 計 畫 預 算 數               |               |             |               |
|-----|---|----|----|-----------------------------|---------------|-------------|---------------|
| 款   | 項 | 目  | 節  | 名 稱                         | 原預算數          | 預算增減數       | 合計(1)         |
|     |   | 04 |    | 5120104000-1*<br>人才培育促進就業建設 | 2,523.986,000 | 81,374,170  | 2,605,360,170 |
|     |   |    | 03 | 設備及投資                       | 1,466.500,000 | -58.281,548 | 1,408.218,452 |
|     |   |    | 04 | 獎補助費                        | 1,057.486,000 | 139,655,718 | 1,197,141,718 |
|     |   |    |    | 經常門小計                       | 559,764,000   | -81,748,702 | 478,015,298   |
|     |   |    |    | 資本門小計                       | 5,547,658,000 | 81,748,702  | 5,629,406,702 |
|     |   |    |    | 合計                          | 6,107,422,000 | 0           | 6,107,422,000 |

學前教育署  
行累計表  
年度至109年度

單位:新臺幣元

| 累計分配數(2)      | 累計實現數(3)      | 預付累計數(4) | 分配數餘額(5)    | 全部計畫未分配預算數(6) |
|---------------|---------------|----------|-------------|---------------|
| 1,441,774,170 | 1,440,644,079 | 0        | 1,130,091   | 1,163,586,000 |
| 725,018,452   | 723,930,868   | 0        | 1,087,584   | 683,200,000   |
| 716,755,718   | 716,713,211   | 0        | 42,507      | 480,386,000   |
| 213,410,298   | 207,217,670   | 0        | 6,192,628   | 264,605,000   |
| 3,341,182,702 | 3,209,641,171 | 0        | 131,541,531 | 2,288,224,000 |
| 3,554,593,000 | 3,416,858,841 | 0        | 137,734,159 | 2,552,829,000 |

教育部國民及學前教育署  
平衡表

中華民國108年12月31日

單位:新臺幣元

| 科目名稱 | 金額 |   | 科目名稱          | 金額 |   |
|------|----|---|---------------|----|---|
|      |    |   | 3 淨資產         |    | 0 |
|      |    |   | 31 資產負債淨額     |    | 0 |
|      |    |   | 310101 資產負債淨額 | 0  |   |
| 合計   |    | 0 | 合計            |    | 0 |

附註:

教育部國民及學前教育署

資本資產表

中華民國108年12月31日

單位：新臺幣元

| 科目名稱   | 金額            | 科目名稱   | 金額            |
|--------|---------------|--------|---------------|
| 長期投資   | 1,288,691,646 | 資本資產總額 | 1,288,691,646 |
| 其他長期投資 | 1,288,691,646 | 資本資產總額 | 1,288,691,646 |
| 合計     | 1,288,691,646 | 合計     | 1,288,691,646 |
|        |               |        |               |

備註:

教育部國民及學前教育署  
現金出納表  
中華民國108年度

單位：新臺幣元

| 項 目 及 摘 要   | 金 額           |
|-------------|---------------|
| 收項          |               |
| 一、上期結存      | 0             |
| 二、本期收入      | 3,416,858,841 |
| 1.公庫撥入數     | 3,416,858,841 |
| (1.)本年度歲出撥款 | 3,416,858,841 |
| 收 項 總 計     | 3,416,858,841 |
| 付項          |               |
| 一、本期支出      | 3,416,858,841 |
| 1.本年度歲出     | 3,416,858,841 |
| (1.)實現數     | 3,416,858,841 |
| 二、本期結存      | 0             |
| 付 項 總 計     | 3,416,858,841 |



中央政府前瞻基礎建設計畫第2期特別預算  
長期投資明細表

中華民國108年12月31日

單位：新臺幣元

| 投資事業名稱       | 投資成本             | 評價調整           | 合計               | 股數   | 備註 |
|--------------|------------------|----------------|------------------|------|----|
| 其他長期投資       | 1,059,709,131.00 | 228,982,514.60 | 1,288,691,645.60 | 0.00 |    |
| 作業基金         | 1,059,709,131.00 | 228,982,514.60 | 1,288,691,645.60 | 0.00 |    |
| 國立高級中等學校校務基金 | 1,039,213,135.00 | 228,982,514.60 | 1,268,195,649.60 | 0.00 |    |
| 國立台東專科學校校務基金 | 19,081,100.00    | 0.00           | 19,081,100.00    | 0.00 |    |
| 國立臺灣戲曲學院校務基金 | 1,414,896.00     | 0.00           | 1,414,896.00     | 0.00 |    |

註：

教育部國民及  
資本資產  
中華民國

| 科目       | 取得成本<br>(1) | 以前年度累計折舊(耗)<br>/長期投資評價<br>(2) |
|----------|-------------|-------------------------------|
| 長期投資     | 0           | 0                             |
| 土地       | 0           | 0                             |
| 土地改良物    | 0           | 0                             |
| 房屋建築及設備  | 0           | 0                             |
| 機械及設備    | 0           | 0                             |
| 交通及運輸設備  | 0           | 0                             |
| 雜項設備     | 0           | 0                             |
| 收藏品及傳承資產 | 0           | 0                             |
| 權利       | 0           | 0                             |
| 小  計     | 0           | 0                             |
| 租賃資產     | 0           | 0                             |
| 租賃權益改良   | 0           | 0                             |
| 購建中固定資產  | 0           | 0                             |
| 其他固定資產   | 0           | 0                             |
| 遞耗資產     | 0           | 0                             |
| 電腦軟體     | 0           | 0                             |
| 發展中之無形資產 | 0           | 0                             |
| 其他無形資產   | 0           | 0                             |
| 其他資本資產   | 0           | 0                             |
| 小  計     | 0           | 0                             |
| 合  計     | 0           | 0                             |

備註：

- 1、資本資產成本增加數為1,059,709,131元=設備及投資預算執行數1,059,709,131元。
- 2、設備及投資預算執行數1,059,709,131元=本年度預算執行數1,059,709,131元。

學前教育署  
變動表

108年度

單位:新臺幣元

| 本年度資本資產成本變動   |            | 本年度累計折舊(耗)<br>/長期投資評價變動數<br>(5) | 期末帳面金額<br>(6)=(1)+(2)+(3)-(4)+(5) |
|---------------|------------|---------------------------------|-----------------------------------|
| 增加數<br>(3)    | 減少數<br>(4) |                                 |                                   |
| 1,059,709,131 | 0          | 228,982,515                     | 1,288,691,646                     |
| 0             | 0          | 0                               | 0                                 |
| 0             | 0          | 0                               | 0                                 |
| 0             | 0          | 0                               | 0                                 |
| 0             | 0          | 0                               | 0                                 |
| 0             | 0          | 0                               | 0                                 |
| 0             | 0          | 0                               | 0                                 |
| 0             | 0          | 0                               | 0                                 |
| 0             | 0          | 0                               | 0                                 |
| 0             | 0          | 0                               | 0                                 |
| 1,059,709,131 | 0          | 228,982,515                     | 1,288,691,646                     |
| 0             | 0          | 0                               | 0                                 |
| 0             | 0          | 0                               | 0                                 |
| 0             | 0          | 0                               | 0                                 |
| 0             | 0          | 0                               | 0                                 |
| 0             | 0          | 0                               | 0                                 |
| 0             | 0          | 0                               | 0                                 |
| 0             | 0          | 0                               | 0                                 |
| 0             | 0          | 0                               | 0                                 |
| 0             | 0          | 0                               | 0                                 |
| 1,059,709,131 | 0          | 228,982,515                     | 1,288,691,646                     |

教育部國民  
歲出用途別科目  
中華民國

| 科目 |    |    |    | 經常支出                               |     |     |             |     |             |
|----|----|----|----|------------------------------------|-----|-----|-------------|-----|-------------|
| 款  | 項  | 目  | 節  | 名稱                                 | 人事費 | 業務費 | 獎補助費        | 債務費 | 小計          |
| 05 |    |    |    | 0020000000-0<br>教育部主管              | 0   | 0   | 207,217,670 | 0   | 207,217,670 |
|    | 02 |    |    | 0020100000-2<br>國民及學前教育署           | 0   | 0   | 207,217,670 | 0   | 207,217,670 |
|    |    | 01 |    | 5120101000-5<br>數位建設               | 0   | 0   | 185,591,840 | 0   | 185,591,840 |
|    |    |    | 01 | 5120101010-9<br>建設下世代科研與<br>智慧學習環境 | 0   | 0   | 185,591,840 | 0   | 185,591,840 |
|    |    | 02 |    | 5120102000-0<br>城鄉建設               | 0   | 0   | 0           | 0   | 0           |
|    |    |    | 01 | 5120102010-4<br>校園社區化改造            | 0   | 0   | 0           | 0   | 0           |
|    |    | 03 |    | 5120103000-6<br>少子化友善育兒空間<br>建設    | 0   | 0   | 0           | 0   | 0           |
|    |    | 04 |    | 5120104000-1<br>人才培育促進就業建<br>設     | 0   | 0   | 21,625,830  | 0   | 21,625,830  |
|    |    |    |    | 小計                                 | 0   | 0   | 207,217,670 | 0   | 207,217,670 |
|    |    |    |    | 合計                                 | 0   | 0   | 207,217,670 | 0   | 207,217,670 |

及學前教育署

分析表—本年度部分

108年度

單位：新臺幣元

| 資 本 支 出 |               |               |               | 合 計           |
|---------|---------------|---------------|---------------|---------------|
| 業務費     | 設備及投資         | 獎補助費          | 小計            |               |
| 0       | 1,059,709.131 | 2,149,932,040 | 3,209,641.171 | 3,416,858,841 |
| 0       | 1,059,709.131 | 2,149,932,040 | 3,209,641.171 | 3,416,858,841 |
| 0       | 230,327.868   | 288,138,288   | 518,466.156   | 704,057,996   |
| 0       | 230,327.868   | 288,138,288   | 518,466.156   | 704,057,996   |
| 0       | 105,450,395   | 480,845,541   | 586,295,936   | 586,295,936   |
| 0       | 105,450,395   | 480,845,541   | 586,295,936   | 586,295,936   |
| 0       | 0             | 664,235,000   | 664,235,000   | 664,235,000   |
| 0       | 723,930.868   | 716,713.211   | 1,440,644.079 | 1,462,269,909 |
| 0       | 1,059,709.131 | 2,149,932,040 | 3,209,641.171 | 3,416,858,841 |
| 0       | 1,059,709.131 | 2,149,932,040 | 3,209,641.171 | 3,416,858,841 |

教育部國民  
歲出用途別科  
中華民國108

| 科目 |    |    |    | 經常支出                               |     |     |             |     |             |
|----|----|----|----|------------------------------------|-----|-----|-------------|-----|-------------|
| 款  | 項  | 目  | 節  | 名稱                                 | 人事費 | 業務費 | 獎補助費        | 債務費 | 小計          |
| 05 |    |    |    | 002000000-0<br>教育部主管               | 0   | 0   | 207,217,670 | 0   | 207,217,670 |
|    | 02 |    |    | 002010000-2<br>國民及學前教育署            | 0   | 0   | 207,217,670 | 0   | 207,217,670 |
|    |    | 01 |    | 5120101000-5<br>數位建設               | 0   | 0   | 185,591,840 | 0   | 185,591,840 |
|    |    |    | 01 | 5120101010-9<br>建設下世代科研與<br>智慧學習環境 | 0   | 0   | 185,591,840 | 0   | 185,591,840 |
|    |    | 02 |    | 5120102000-0<br>城鄉建設               | 0   | 0   | 0           | 0   | 0           |
|    |    |    | 01 | 5120102010-4<br>校園社區化改造            | 0   | 0   | 0           | 0   | 0           |
|    |    | 03 |    | 5120103000-6<br>少子化友善育兒空間<br>建設    | 0   | 0   | 0           | 0   | 0           |
|    |    | 04 |    | 5120104000-1<br>人才培育促進就業建<br>設     | 0   | 0   | 21,625,830  | 0   | 21,625,830  |
|    |    |    |    | 小計                                 | 0   | 0   | 207,217,670 | 0   | 207,217,670 |
|    |    |    |    | 合計                                 | 0   | 0   | 207,217,670 | 0   | 207,217,670 |

及學前教育署

目分析累計表

年度至109年度

單位：新臺幣元

| 資 本 支 出 |               |               |               | 合計            |
|---------|---------------|---------------|---------------|---------------|
| 業務費     | 設備及投資         | 獎補助費          | 小計            |               |
| 0       | 1,059,709.131 | 2,149,932,040 | 3,209,641.171 | 3,416,858,841 |
| 0       | 1,059,709.131 | 2,149,932,040 | 3,209,641.171 | 3,416,858,841 |
| 0       | 230,327.868   | 288,138,288   | 518,466.156   | 704,057,996   |
| 0       | 230,327.868   | 288,138,288   | 518,466.156   | 704,057,996   |
| 0       | 105,450.395   | 480,845,541   | 586,295,936   | 586,295,936   |
| 0       | 105,450,395   | 480,845,541   | 586,295,936   | 586,295,936   |
| 0       | 0             | 664,235,000   | 664,235,000   | 664,235,000   |
| 0       | 723,930.868   | 716,713.211   | 1,440,644.079 | 1,462,269,909 |
| 0       | 1,059,709.131 | 2,149,932,040 | 3,209,641.171 | 3,416,858,841 |
| 0       | 1,059,709.131 | 2,149,932,040 | 3,209,641.171 | 3,416,858,841 |

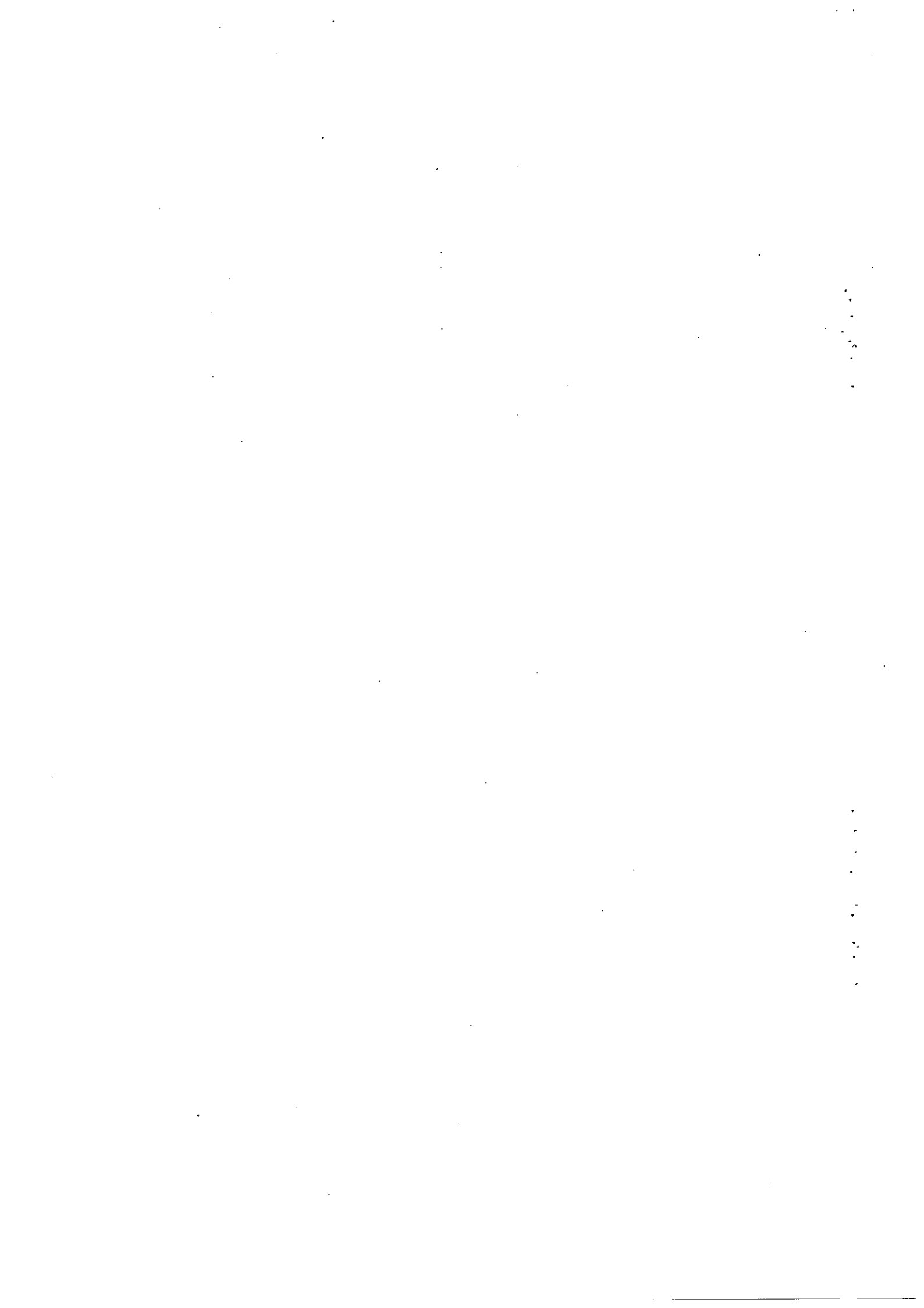



主辦會計人員：

主計室施有連

機關長官：

教育部國民及  
學府教育司長彭富源(丙)

